



8

KENT
ARAŞTIRMALARI
KONGRESİ

CUMHURİYETİN
100. YILINDA
KENT

22-23-24 KASIM 2023

İkinci Yüzyılına Giren
Cumhuriyetin Yerleşmeler
Konusundaki Yeni
İddiaları Neler Olabilir?

ANKARA
şehirlik
BIENALI
i t ş k v



Biz Kimiz?

Kent Arařtırmaları Enstitüsü, çok karmařık nedenlerin ortaya ıkartmıř olduėu kentsel sorunların tespit edilmesini ve özüm önerileri geliřtirilmesini en temel misyon olarak benimseyip bu bağlamda alıřmalar yürüten bir düşünce kuruluşudur. Kent Arařtırmaları Enstitüsü, Türkiye'yi merkez alarak, kent ve kırsal uyumunu bir arada düşünerek Ekoloji , Mekan, Kültür ve Bellek, Konut, Ulařım, Kent Yönetimi ve Demokratikleřme, Kent ve Toplum, Kentleřme ve (Döngüsel) Ekonomi alıřma Programları ile yedi ayrı başlık altında kentsel sorunların tespit edilmesini ve özüm önerileri geliřtirilmesini sahaya yönelik akademik arařtırmalar, bilimsel kongreler ve alıřmalar ile yürüten bir arařtırma enstitüsüdür.

ik idealkent yayınları

Kenti akademik arařtırmanın merkezi ögesi olarak belirleyen İdealKent, beřeri ve evresel sorunlara ve bunların özümüne dair kent ve evre merkezli bir bakıř açısı üretmek üzere yayın yapmayı temel ilke olarak kabul etmektedir. Asli ilkesini kent olarak tayin ederken, farklı disiplinlerin "kent"le kurdukları baėa açık olan dergi sosyoloji, psikoloji, tarih, felsefe, antropoloji, mimarlık, Őehir-bölge planlama, hukuk ve siyaset bilimi gibi alanlarda üretilen kente dair alıřmalara akademik bir zemin sunuyor. İdealKent hem ulusal hem de uluslararası indekslerde taranan disiplinler arası kent alıřmaları dergisidir.



Genelde Őehirçilik ve demokrasi, özeldense Prof. Dr. İlhan TEKELİ'nin yazıya alınmıř eserleri, Orta Doėu Teknik Üniversitesi'ndeki dersleri ve deėişik yer ve zamanlarda yapmıř olduėu konuşmalarında ele aldıėı konularda faaliyetler yürütmek, Dünya'da ve Türkiye'de yerleřmelerin, demokrasinin, insan ve yařam haklarının, yükseköğretimin tarihsel gelişiminin ve uygulamalarının, mevcut durumunu dikkate alarak evrensel deėerler ışığında gelişmesine katkıda bulunmaktır. Vakıf bu amacını gerekleřtirirken, baėımsızlıėı ve tarafsızlıėı esas alır. Ticari faaliyetler yürütmekten ziyade bilimselliėi öne ıkaran her türlü faaliyetini piyasa kuralları ierisinde icra etmeyi, bilimsel ve mesleki saygınlıėı korumayı ve geliřtirmeyi destekleyici amalar olarak kabul eder.



Prof. Dr. İlhan Tekeli
ODTÜ Emekli



Prof. Dr. Murat Güvenç
Kadir Has Üniversitesi



Han Tümertekin



Prof. Dr. Şükrü Karatepe
Cumhurbaşkanlığı Yerel Yönetim
Politikaları BSKV



Prof. Dr. Savaş Zafer Şahin
Ankara Hacı Bayram Veli
Üniversitesi



Prof. Dr. Uğur Tanyeli
İstinye Üniversitesi



Prof. Dr. Ayda Eraydın
ODTÜ Emekli

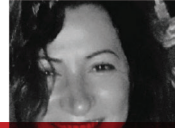

Prof. Dr. Şerife Geniş
Aydın Adnan Menderes Üniversitesi



Prof. Dr. Ali Cengizkan
TED Üniversitesi



Faruk Malhan



Prof. Dr. Fuat Keyman
Sabancı Üniversitesi



Doç. Dr. Meltem Şenol Balaban
ODTÜ



Prof. Dr. Koray Velibeyoğlu
İYTE



Prof. Dr. Kerem Korumaz
İTÜ



Doç. Dr. Murad Tiryaklıoğlu
İYTE



Prof. Dr. Kamil Yılmaz
Sabancı Üniversitesi



Prof. Dr. Ela Babalık
ODTÜ



Prof. Dr. Ebru Çubukçu
DEÜ



Prof. Dr. Metin Şenbil
Gazi Üniversitesi



Dr. Ömer Faruk Güneç
Abant İzzet Baysal
Üniversitesi



Doç. Dr. Ahmet Erdem Tozoğlu
İstanbul Teknik Üniversitesi



Dr. Tayfun Gürkaş
Özyeğin Üniversitesi



Dr. Gökşun Akyürek Altürk
Bahçeşehir Üniversitesi



Dr. Leyla Bektaş Ata
Kadir Has Üniversitesi



Doç. Dr. Defne Karasmanoğlu
Kadir Has Üniversitesi



Dr. Büğra Gökçe
İstanbul Büyükşehir
Belediyesi



Doç. Dr. Ömür Kaygısız
Muğla Sıtkı Koçman
Üniversitesi



Bahar Emgin
İYTE



Volkan İdris Sarı
İller Bankası



Prof. Dr. Tanyel Ecerel Özleç
Gazi Üniversitesi



Prof. Dr. Emine Yetişkul Şenbil
ODTÜ



Prof. Dr. Nuri Yavan
Ankara Üniversitesi



Dr. Deniz Akkavhe
Bölgesel Kalkınma Dergisi



Prof. Dr. Neslihan Demirtaş Milz
İzmir Katip Çelebi Üniversitesi



Doç. Dr. Elvan Gülöksüz
İTÜ



Doç. Dr. Ö. Burcu Özdemir Sarı
ODTÜ



Dr. Öğr. Ü. Gürkan Okumuş
İstanbul Topkapı Üniversitesi



Dr. Öğr. Ü. Pınar Karababa
Demircan
İstanbul Beykent Üniversitesi

ve
**120'Yİ AŞKIN
BİLİM İNSANININ
KATILIMIYLA**

CUMHURİYETİN 100. YILINDA KENT

“İKİNCİ YÜZYILINA GİREN CUMHURİYETİN
YERLEŞMELER KONUSUNDAKİ YENİ
İDDİALARI NELER OLABİLİR ?”

29 Ekim 1923'te ilan edilen Cumhuriyet çok yönlü iddiaların adıydı. Birey düzeyinde tebaadan özgür bir yurttaşlığa, topluluk düzeyinde hasta, çöken ve dağılan bir imparatorluktan iç dayanışması olan canlı bir ulus devlete, dünya düzeyinde paylaşılma zamanı gelmiş bir devlet olarak görülmekten saygı duyulan, sözü değer kazanmış bir devlet olmaya geçişi başarmak iddialarını taşıyordu. Cumhuriyetin iddiaları salt rejimin niteliğine ilişkin değil, aynı zamanda da yerleşme yapısındaki dönüşüme ilişkindi. Başkentini üç imparatorluğa başkentlik yapmış İstanbul'dan alıyor, Anadolu'nun ortasında Ankara'ya naklediyordu. Yol şemalarını ülkenin değişik bölgelerini limanlar aracılığıyla dış metropollere bağlayan ağaç şemasından, iç pazar bütünlüğünü sağlayan ağ şemalarına dönüştürüyor, gerek ülke içi yerleşmelerde kurduğu fabrikalarla, gerekse de Halkevleri ve Halkodalarıyla modernleşmeyi ülke sathına yaygınlaştırmaya çalışıyordu. Cumhuriyet, iddialı bir köktenci modernist uygarlık projesiydi.

Cumhuriyetin böyle bir iddiayla yola çıkmasından sonra 100 yıl kadar uzun bir süre geçti. Bu süre içinde bir dünya savaşını ve çok sayıda dünya krizini bulundurmaktadır. Çok riskli bir coğrafyada geçirilen bu yüz yıllık yaşam deneyimi sonrasında Türkiye başlangıçtaki çıkış noktasından çok farklı bir noktaya

gelmiş bulunuyor. Yetişmiş insan gücü olarak, kapital olarak, fiziksel ve kültürel alt yapı olarak önemli bir birikim sağlamış bulunuyor. Bekleneceği üzere Türkiye Cumhuriyeti yeni bir yüzyıla girerken, toplumun değişik kurumları yaşanan bu yüzyıllık deneyimini bir değerlendirmeye tabi tutuyor. Yapılacak bu değerlendirmelerin en kritik noktası, bu değişimin bir öznesinin bulunup bulunmadığı olacaktır. Cumhuriyetin gelmiş olduğu noktadaki başarıların da başarısızlıkların da sorumluluğu bu özne tarafından taşınacaktır. Böyle yüzyıllık bir sürenin hepsinden sorumlu olabilecek tek olanaklı özne halk olmaktadır. Bu özne 100 yıllık yaşam deneyiminin muhasebesinde sorumluluğu kaçınılmaz bir biçimde ortak hale getirmektedir. Böyle bir özne tanımlanmasının iki önemli sonucu olmaktadır. Bu bir yandan Cumhuriyetin ulus olmayı başardığının, öte yandan toplumda yaşanan değişmelerin/değişimlerin toplumun sürekli bir oluşum içinde bulunmasının sonucu olduğunun kabul edilmesi anlamına gelmektedir.

Cumhuriyet ikinci yüzyıla girmenin eşğine geldiğinde iki seçenekle karşı karşıya kalmaktadır. Birincisi böyle bir eşğin geçildiğini görmezden gelmektir. Bu halde süregiden oluşumun devamına razı olunmaktadır. İkincisi ise ikinci yüzyıla geçişi yeni bir atılım yapmak için bir fırsat olarak değerlendirmektir. Tür-

kiye Cumhuriyeti 100'ncü yılını tamamlarken Cumhuriyetin deęişik bileşenleri genellikle ikinci seçeneęi kullanmaktadır. Bu bağlamda Kent Araştırmaları Enstitüsü, İlhan Tekeli Şehircilik Kültürü Vakfı, Tepav, TOBB Üniversitesi ve İdeal-Kent Dergisi bir araya gelerek, Sekizinci Kent Araştırmaları Kongresini bu fırsatı kullanmak amacıyla düzenlemektedir.

100'üncü yıl aşılrken düzenlenen faaliyetlerin büyük çoęunluęu, Cumhuriyetin 100 yıllık öyküsünü deęerlendiren tarih çalışmaları üzerinde yoğunlaşmaktadır. Bu tarih çalışmaları Cumhuriyetin başarılarını ön plana almakta, başarıların onurunu paylaşırma yoluna gitmektedir. Bu çalışmalarla ikinci yüzyıla girerken, özgüven ve olabildiğince coşku üretmeye çalışıldığı söylenebilir. Ama bu yeterli deęildir; geçmişe dönük kalmakta, geleceęe ilişkin yönlendirici bir katkı getirememektedir. 8. Kent Araştırmaları Kongresini düzenleyen kurumlar, bu kongrede sunulacak çalışmaların geçmişin deęerlendirilmesi kadar geleceęe ilişkin öneriler getirmesi konusunda hemfikir olmuşlardır. Bu nedenle de Kongrede yapılacak sunuşların bir yandan Cumhuriyetin 100 yıllık deneyiminin deęerlendirilmesi üzerinde dururken, öte yandan yapılacak sunuşların önemli bir kısmının da, geleceęin yerleşmelerine ilişkin kestirimlere, stratejilere ve iddialara yönelmesi kararlaştırılmıştır. Tabii bu iki farklı türdeki sunuşların birbirlerini desteklemesi beklenmektedir. Kongrenin adı ise "İkinci Yüzyılına Giren Cumhuriyetin Yerleşmeler Konusundaki Yeni İddiaları Neler Olabilir?" diye konulmuştur. Bu yolla Kongrenin ilgi alanında geleceęe ilişkin öneriler konusunda bir odaklanma sağlanmıştır. Tabii plancılardan düzenlenen bir kongrede, vurgunun gelecek üzerine konulmuş olması anlaşılabilir bir şeydir.

Bu başlıkta geleceęe yönelme konusunda "iddia" sözcüğünün kullanılmasının da özel bir önemi bulunmaktadır. Burada önerilen 100 yıllık bir fütüroloji ya da kestirim çalışması yapmak deęildir. 100 yıl çok uzun bir süredir. Bu kadar uzun süre için güvenilir kestirimlerde bulunulamamaktadır. Yirminci yüz yılın tarihi içinde, insanlık belli bir tarihte oluşturduğu dünya düzenine güvenerek, dünyanın geleceęi için güvenilir kestirimlerde bulunabileceęi kanısına kapılarak, kestirimler yaptığında, çoęu kez, yirmi yıl geçmeden dünya da kendilerinin beklediğinden çok farklı düzenlerin gerçekleştiğine şahit olmuşlardır. Tabii ki bu tür çok sayıda deneyim sonrasında, ister bireyler olsun, ister devletler olsun, uzun erimli gelecek kestirimlerinin yapılamayacağını farkındadırlar. Ama yine de coşukulu eylemlerde bulunabilmek için geleceęe ilişkin iddialar ortaya koymaktadırlar. İddia salt bir gelecek kestirimi deęildir. İddia ilan edildiğinde, ilan edenin varlığı ile ilgili bir adanmışlığı da beraberinde getirmektedir.

100 yıl önce Cumhuriyet, yolculuęuna siyasal bir rejim olarak ve yerleşme düzeni olarak Cumhuriyet Projesini oluşturan iddialarıyla başlamıştı. Cumhuriyetin ikinci yüzyılına girerken toplanan 8. Kent Araştırmaları Kongresi Cumhuriyetin ikinci yüzyılına ilişkin iddialarının neler olabileceęi üzerinde yoğunlaşacaktır. Kongrede günümüz dünyasında Türkiye'nin geleceęe ilişkin iddialarının neler olabileceęi konusunda canlı ve verimli/yaratıcı tartışmaların yürütülmesi beklenmektedir. Artık bu iddialar yüz yıl öncesine göre çok geniş bir alana yayılacaktır.

KONGRE TEMALARI

100. Yılında Cumhuriyetin Planlaması

- Cumhuriyetin kent planlaması
- Cumhuriyet planlamasının yasal ve yönetsel yapısı
- Planlama eğitimi
- Planlamada aktörler ve kurumsal yapı
- Planlamada yasal çerçeve
- Plan üretim-yapım süreçleri ve yapım teknikleri
- Planlama yarışmaları
- Planlama bileşenleri/ katmanları
- Kentsel alanda sanat, toplumsal yapı, mimarlık, mühendislik, peyzaj, kentsel tasarım
- Küresel sorunlar ve planlama
- Afetler, savaş, pandemi, iklim değişikliği ve planlama
- Yaşam kalitesi ve planlama
- Planlama yazını ve eleştirisi

100. Yılında Cumhuriyet Mimarlığı

- Cumhuriyet mimarlığına dönemsel bakmak
- Cumhuriyet mimarlığına tematik bakmak
- Yönetim yapıları
- Eğitim yapıları
- Endüstriyel mekanlar
- Konut mimarlığı
- Kültür mekanları
- Mimarlık mirası ve koruma
- Mimarlık eğitimi
- Mimarlık yarışmaları
- Cumhuriyetin mimarları
- Mimarlık yazını ve eleştirisi

100. Yılında Cumhuriyetin Kentleşmesi ve Kentsel Toplum

- Kent sosyolojisi ve kentleşme yazınının eleştirel bir değerlendirmesi
- Kentliliğin değişen/dönüşen anlamları
- Göç ve kentsel toplum: Kır-kent & kent-kır göçü ve etkileşimi
- Göç ve kentsel toplum: Uluslararası göç ve düzensiz göç
- Kentsel dönüşüm ve konut politikaları
- Küresel kent ve markalaşma politikalarının kent toplumuna etkisi
- Kent merkezlerinin dönüşümü
- Kentsel mekân, yaşanabilirlik ve erişilebilirlik
- Kent ve dezavantajlı gruplar
- Kentsel antroposen ve kıra etkisi
- Kentin geleceği/ideal kent

100. Yılında Cumhuriyetin Yerel Yönetimleri

- Yerel yönetimlerde yasal yönetsel yapı
- Yerel demokrasi ve idari vesayet
- Yerel yönetimlerin denetimi
- Yerel yönetimlerin maliyesi
- Avrupa Birliği ve yerelleşme
- Yerel seçimler
- Yerel yönetimler ve seçmen davranışı ilişkisi
- Yerel yönetimlerde katılım
- İl özel idareleri, belediyeler ve köyler
- Büyükşehir ve bütünşehir modeli
- Yerel yönetimler ve kamu hizmetlerinin sunumu
- Pandemi, göç, afetler ve yerel yönetim
- İklim değişikliği ve sürdürülebilirlik ekseninde yerel yönetimler

Gelecek: Yeni bir iddiayı ortaya koyarken

- Nasıl bir şehircilik?
- Nasıl bir demokrasi?
- Nasıl bir planlama?
- Nasıl bir mimarlık?
- Nasıl bir yerel/yerinden yönetim?

Deprem ve Afet Özel Gündemi

Durum tespiti

- Yapılanlar ve yapılmayanlar

Gelecek tahayyülü

- Dirençli kentler nasıl mümkün olur?

Düzenleme Kurulu

Prof. Dr. Bilge Armatlı Körođlu, Gazi Üniversitesi

Prof. Dr. Burcu Halide Özöduru, Gazi Üniversitesi

Prof. Dr. Çiğdem Varol Özden, Gazi Üniversitesi

Prof. Dr. Emine Yetişkul, Orta Dođu Teknik Üniversitesi

Prof. Dr. F. Nihan Özdemir Sönmez, Ankara Üniversitesi

Prof. Dr. Necibe Aydan Sat, Gazi Üniversitesi

Prof. Dr. Şerife Geniş, Aydın Adnan Menderes Üniversitesi

Prof. Dr. Tanyel Özelçi Eceral, Gazi Üniversitesi

Prof. Dr. Zafer Çelik, Ankara Yıldırım Beyazıt Üniversitesi

Doç. Dr. Zeynep Aslı Gürel, Gazi Üniversitesi

Doç. Dr. Sevinç Bahar Yenigül, Gazi Üniversitesi

Doç. Dr. Cevriye Demir Güneş, Ankara Hacı Bayram Veli Üniversitesi

Dr. Öğr. Üyesi Aktan Acar, TOBB Ekonomi ve Teknoloji Üniversitesi

Dr. Öğr. Üyesi Asmin Kavas Bilgiç, Eskişehir Osmangazi Üniversitesi

Dr. Öğr. Üyesi Deniz Altay Kaya, Çankaya Üniversitesi

Dr. Öğr. Üyesi Ömer Faruk Günenç, Bolu Abant İzzet Baysal Üniversitesi

Dr. Emrah Söylemez, İlhan Tekeli Şehircilik Kültürü Vakfı

Dr. Leyla Bektaş Ata, Kadir Has Üniversitesi

Dr. Pınar Çobanyılmaz, Kent Araştırmaları Enstitüsü

Elif Helvacı, Kent Araştırmaları Enstitüsü ve Orta Dođu Teknik Üniversitesi

Emir Osmanođlu, Kent Araştırmaları Enstitüsü

Danışma Kurulu

Prof. Dr. İlhan Tekeli, ODTÜ (Emekli)

Prof. Dr. Güven Sak, TOBB-ETÜ ve TEPAV

Prof. Dr. H. Murat Güvenç, Kadir Has Üniversitesi

Prof. Dr. Metin Şenbil, Gazi Üniversitesi

Prof. Dr. Uğur Tanyeli, İstinye Üniversitesi

Prof. Dr. Handan Türkoğlu, İstanbul Teknik Üniversitesi

Dr. Gül Berna Özcan, Royal Holloway University of London, İngiltere

Dr. Mehmet Durman, UCLG-MEWA

Bilim Kurulu

Prof. Dr. Ahmet Korkut Tuna, İstanbul Ticaret Üniversitesi

Prof. Dr. Ali Cengizkan, Orta Doğu Teknik Üniversitesi

Prof. Dr. Ali Türel, Orta Doğu Teknik Üniversitesi

Prof. Dr. Aliye Ahu Akgün, İstanbul Teknik Üniversitesi

Prof. Dr. Asuman Türkün, Yıldız Teknik Üniversitesi

Prof. Dr. Ayhan Kaya, İstanbul Bilgi Üniversitesi

Prof. Dr. Ayşen Savaş, Orta Doğu Teknik Üniversitesi

Prof. Dr. Baykan Günay, TED Üniversitesi

Prof. Dr. Berin Gür, TED Üniversitesi

Prof. Dr. Ece Ceylan Baba, Yeditepe Üniversitesi

Prof. Dr. Erkan Polat, Süleyman Demirel Üniversitesi

Prof. Dr. Fahriye Nihan Özdemir Sönmez, Ankara Üniversitesi

Prof. Dr. Filiz Kartal, Ankara Üniversitesi

Prof. Dr. Fuat Güllüpınar, Anadolu Üniversitesi

Prof. Dr. Hakkı Uyar, Dokuz Eylül Üniversitesi

Prof. Dr. Hatice Ayataç, İstanbul Teknik Üniversitesi

Prof. Dr. Hülya Koç, Dokuz Eylül Üniversitesi

Prof. Dr. Kemal Görmez, Hacı Bayram Veli Üniversitesi

Prof. Dr. Kemal Mert Çubukçu, Dokuz Eylül Üniversitesi

Prof. Dr. M. Murat Yüceşahin, Ankara Üniversitesi

Prof. Dr. M. Rifat Akbulut MSGSÜ, ŞBP

Prof. Dr. Mehmet Tunçer, Çankaya Üniversitesi

Prof. Dr. Michael Goldman, University of Minnesota

Prof. Dr. Musa Öztürk, Ankara Yıldırım Beyazıt Üniversitesi

Prof. Dr. Necibe Aydan Sat, Gazi Üniversitesi

Prof. Dr. Neslihan Demirtaş-Milz, İzmir Ekonomi Üniversitesi
Prof. Dr. Neslihan Kulözü Uzunboy, Atatürk Üniversitesi
Prof. Dr. Nuran Zeren Gülersoy, Işık Üniversitesi
Prof. Dr. Savaş Zafer Şahin, Ankara Hacı Bayram Veli Üniversitesi
Prof. Dr. Serap Kayasü, Orta Doğu Teknik Üniversitesi
Prof. Dr. Sutay Yavuz, Ankara Sosyal Bilimler Üniversitesi
Prof. Dr. Şebnem Gökçen, Dokuz Eylül Üniversitesi
Prof. Dr. Şebnem Önal Hoşkara, Doğu Akdeniz Üniversitesi
Prof. Dr. Tüzin Baycan, İstanbul Teknik Üniversitesi
Prof. Dr. Yıldırım Şentürk, Mimar Sinan Güzel Sanatlar Üniversitesi
Prof. Dr. Zeynep Uludağ, Gazi Üniversitesi
Doç. Dr. Alim Arlı, Marmara Üniversitesi
Doç. Dr. Arzu Susan Taylan, Bursa Teknik Üniversitesi
Doç. Dr. Aslı Didem Daniş Şenyüz, Galatasaray Üniversitesi
Doç. Dr. Aysu Uğurlar, Van Yüzüncü Yıl Üniversitesi
Doç. Dr. Elvan Gülöksüz, İstanbul Teknik Üniversitesi
Doç. Dr. Emine Köseoğlu, Fatih Sultan Mehmet Üniversitesi
Doç. Dr. Leyla Alkan, Gazi Üniversitesi
Doç. Dr. Murat Şentürk, İstanbul Üniversitesi
Doç. Dr. Okan Murat Dede, Amasya Üniversitesi
Doç. Dr. Olgu Çalışkan, Orta Doğu Teknik Üniversitesi
Doç. Dr. Semahat Özdemir, İzmir Yüksek Teknoloji Enstitüsü (Emekli)
Doç. Dr. Yunus Uğur, Marmara Üniversitesi
Doç. Dr. Zeynep Aslı Gürel, Gazi Üniversitesi
Dr. Nilgün Kiper, Karadeniz Teknik Üniversitesi
Dr. Nuri Tunga Köroğlu, Çankaya Belediyesi
Dr. Öğr. Üyesi Alkan Üstün, Bartın Üniversitesi
Dr. Öğr. Üyesi Cihan Erçetin, Orta Doğu Teknik Üniversitesi
Dr. Öğr. Üyesi Duygu Hazal Bezazoğlu, Orta Doğu Teknik Üniversitesi
Dr. Öğr. Üyesi Emrah Yıldız, Ankara Hacı Bayram Veli Üniversitesi
Dr. Öğr. Üyesi Ömer Faruk Günenç, Bolu Abant İzzet Baysal Üniversitesi
Dr. Öğr. Üyesi Sezen Savran Penbecioğlu, Muğla Sıtkı Koçman Üniversitesi
Dr. Öğr. Üyesi Zeynep Yılmaz Bayram, Karadeniz Teknik Üniversitesi

Ana Konuşmacılar



Prof. Dr.
İlhan Tekeli
ODTÜ (Emekli)



Prof. Dr.
Murat Güvenç
Kadir Has Üniversitesi



Han
Tümertekin

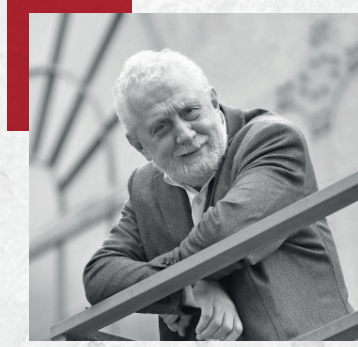

Prof. Dr.
Uğur Tanyeli
İstinye Üniversitesi



Prof. Dr.
Ayda Eraydın
ODTÜ (Emekli)



**Prof. Dr.
Şerife Geniş**
Aydın Adnan Menderes
Üniversitesi



**Prof. Dr.
Şükrü Karatepe**
Cumhurbaşkanlığı Yerel
Yönetim Politikaları
BŞKV



**Prof. Dr. Ali
Cengizkan**
TED Üniversitesi



**Prof. Dr.
Savaş Zafer Şahin**
Ankara Hacı Bayram Veli
Üniversitesi



Faruk Malhan
(Koleksiyon)

Davetli Konuşmacılar



Prof. Dr. Fuat Keyman
Sabancı Üniversitesi

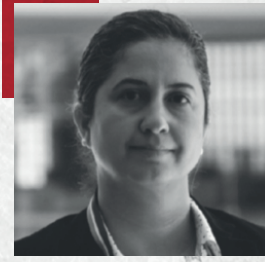

Doç. Dr. Meltem Şenol
Balaban
ODTÜ



Prof. Dr. Koray
Velibeyoğlu
İYTE



Prof. Dr. Kamil Yılmaz
Sabancı Üniversitesi



Doç. Dr. Murad
Tiryakioğlu
İYTE



Prof. Dr. Metin Şenbil
Gazi Üniversitesi



Prof. Dr. Ela Babalık
ODTÜ



Prof. Dr. Ebru Çubukçu
DEÜ



Prof. Dr. Kerem Koramaz
İTÜ



Dr. Ömer Faruk Güneç
Abant İzzet Baysal Üniversitesi



**Doç. Dr. Ahmet Erdem
Tozoğlu**
İstanbul Teknik Üniversitesi



**Dr. Tayfun Gürkaş
Özyeğin** Üniversitesi



**Dr. Göksun Akyürek
Altürk**
Bahçeşehir Üniversitesi



**Dr. Leyla Bektaş Ata
Kadir Has** Üniversitesi



**Doç. Dr. Defne
Karaosmanoğlu
Kadir Has** Üniversitesi



Dr. Buğra Gökçe
İstanbul Büyükşehir
Belediyesi



**Doç. Dr. Ömür Kaygısız
Muğla Sıtkı Koçman
Üniversitesi**



**Bahar Emgin
İYTE**



**Prof. Dr. Tanyel Eceral
Özleçi**
Gazi Üniversitesi



**Prof. Dr. Emine Yetişkul
Şenbil**
ODTÜ



Prof. Dr. Nuri Yavan
Ankara Üniversitesi



Dr. Deniz Akkahve
Bölgesel Kalkınma Dergisi



Volkan İdris Sarı
İller Bankası



**Prof. Dr. Neslihan
Demirtaş Milz**
İzmir Katip Çelebi Üniversitesi



**Doç. Dr. Elvan
Gülöksüz**
İTÜ

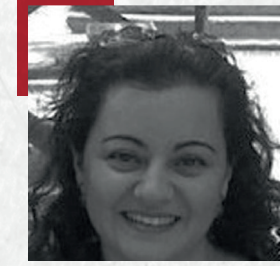

**Doç. Dr. Ö. Burcu
Özdemir Sarı**
ODTÜ



**Dr. Öğr. Ü. Gürkan
Okumuş**
İstanbul Topkapı Üniversitesi



**Dr. Öğr. Ü. Pınar
Karababa Demircan**
İstanbul Beykent Üniversitesi

KENT
ARAŞTIRMALARI
ENŞİTÜSÜ



INSTITUTE
OF URBAN
STUDIES

Metali
ŞEHİRCİLİK KÜLTÜRÜ VAKFI

ikidealkent

tepav

TOBB ETÜ
Ekonomi ve Teknoloji Üniversitesi

8

KENT
ARAŞTIRMALARI
KONGRESİ

CUMHURİYETİN
100. YILINDA
KENT

22-23-24 KASIM 2023

İkinci Yüzyılına Giren
Cumhuriyetin Yerleşmeler
Konusundaki Yeni
İddiaları Neler Olabilir?

ANKARA
şehircilik
BIENALI
i t ş k v